AYUNTAMIENTO DE
HIGUERUELA
CONCEJALÍA DE CULTURA

Castilla-La Mancha

DIPUTACIÓN DE ALBACETE

CULTURAL ALBACETE

RED DE BIBLIOTECAS PÚBLICAS Castilla-La Mancha

SIGUENOS EN: www.higueruela.es - bandomovil - facebook

Programación CULTURAL

Higueruela 2022

PRESENTACIÓN DE "LA ESTANTERÍA DORADA" EN LA ASOCIACIÓN DE JUBILADOS

A PARTIR DE FEBRERO

"La Estantería Dorada" es un nuevo punto de lectura que la Biblioteca y las Consejerías de Educación, Cultura y Deportes y de Bienestar Social de la JCCM ofrecen a los mayores de Higueruela. Tiene como objetivo acercar el entretenimiento y la lectura a la Asociación de Jubilados, a través del acceso a libros, revistas, películas, etc., y a Internet, ya que se habilitará un ordenador para consultar información.

RETO DE LECTURA "¿QUÉ SABES DE...?"

A PARTIR DE FEBRERO - PARA NIÑOS/AS A PARTIR DE 5 AÑOS

La Biblioteca pone en marcha un nuevo proyecto de animación a la lectura para todas las edades y propone un reto de lectura para niños/as. Durante 2022 deberán completar su cartilla de lectura leyendo los temas propuestos y al finalizar el año, realizaremos un sorteo para premiar a los/as mejores/as lectores/as. En la Biblioteca, ¡leer tiene premio!

EXPOSICIÓN: "EL MUNDO DE MAFALDA". TIRAS CÓMICAS EN LA BIBLIOTECA

CADA MES, NUEVAS TIRAS CÓMICAS / BIBLIOTECA MUNICIPAL

Mafalda va a ser una de las protagonistas absolutas durante este año en la Biblioteca. Cada mes, expondremos tiras cómicas diferentes con sus ingeniosas reflexiones, para que puedan disfrutarlas pequeños/as y mayores a la vez que conocemos curiosidades sobre su autor, los personajes...

TALLER INFANTIL: "¿QUÉ SABES DE...? MAFALDA"

SÁBADO 12 DE FEBRERO / 12:00H / BIBLIOTECA MUNICIPAL

PARA NIÑOS/AS A PARTIR DE 5 AÑOS (MENORES DE 6 AÑOS ACOMPAÑADOS DE UNA PERSONA ADULTA)

En este taller introduciremos a los/as niños/as en el mundo del cómic a través los personajes de las tiras cómicas de Mafalda. Aprenderemos cuáles son las partes de un cómic, cómo se dibujan y sobre todo, conoceremos a los mejores amigos de Mafalda y sus particulares formas de ver el mundo.

"¿CONOCES MI HISTORIA?" - CENTRO DIDÁCTICO DEL PATRIMONIO

MIÉRCOLES 16 Y JUEVES 17 DE FEBRERO / COLEGIO PEPE COLMENERO

- Infantil: actividad "Veo Veo, ¿Qué ves?"
- 1º y 2º primaria : Actividad "Escudo de mi pueblo"
- 3º y 4º de primaria: "Guardianes del patrimonio"
- 5º y 6º de primaria: actividad "Trivial sobre mi pueblo"

TEATRO PARA JÓVENES Y ADULTOS: "FOREVER" (Cía. Thales Teatro)

SÁBADO 19 DE FEBRERO / 19:00H /TEATRO MUNICIPAL / 3€

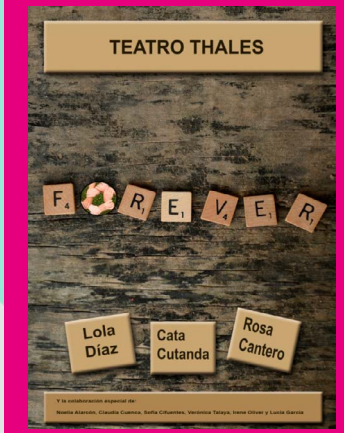

FOREVER nos hará reir a carcajadas con Carmen, Maribel y Rona: tres mujeres, maduras, vividas y cargadas de experiencias, que están hartas de sentirse malas: Malas madres, malas hijas, malas amigas...da igual lo que hagan o los sacrificios que hayan hecho en sus vidas. Nunca son lo suficientemente buenas ni para la sociedad ni para sus familias, ni para nadie. Ahora se preguntan "¿Y si somos malas de verdad?" ¿Qué pasaría? ¿Por qué no probar? FOREVER, es un homenaje a toda una generación de mujeres invisibles pero luchadoras incansables, conscientes e inteligentes.

EXPOSICIÓN: "EN FEMENINO" DE LA DIPUTACIÓN DE ALBACETE

DURANTE EL MES DE MARZO / TEATRO MUNICIPAL

"En Femenino" desea mostrar algunos trazos de la huella de la mujer a lo largo de la Historia. Una galería fotográfica que nos conecta con nuestra remota memoria, miserias, triunfos, luchas, sacrificios y ternuras. Se pretende homenajear a la mujer anónima, la del pueblo, noble, burguesa o campesina.

PELÍCULA: "BIG EYES"

DOMINGO 6 DE MARZO / 18:00H / TEATRO MUNICIPAL

Margaret Keane es una pintora que se caracterizó por dibujar niños con ojos extremadamente grandes que rompían la armonía y proporción tradicional del rostro a la que el público estaba acostumbrado. Su obra enseguida causó gran sensación y se convirtió en una de las primeras producciones comerciales más destacadas en la década de los años 50.

ENCUENTRO CON MABEL LOZANO: “EL PROXENETA. PASO CORTO, MALA LECHE”

VIERNES 11 DE MARZO / 17:00H / TEATRO MUNICIPAL

“El Proxeneta. Paso corto, mala leche” es un documental dirigido por Mabel Lozano, que retrata la verdadera historia de lo que hay detrás de los prostíbulos de la mano de un testigo privilegiado, Miguel, apodado “El Músico”, un ex proxeneta que ha confesado con todo lujo de detalles cómo ha evolucionado el negocio de la prostitución en España desde finales de los años ochenta hasta hoy, con el negocio de la trata.

TEATRO: “ENLORQUIADAS” (Cía. Mayte Ballesteros) - SEMANA DE LA MUJER

SÁBADO 12 DE MARZO / 19:00H / TEATRO MUNICIPAL / 3€ (GRATIS MENORES DE 12 AÑOS)

Un recorrido por el universo teatral del gran artista Federico García Lorca, o más bien, un recorrido por las mujeres de sus textos que irán acompañadas por la luz de la hermosa y mágica luna, tan presente siempre en ellos. La combinación de teatro y danza ponen de manifiesto todo el sentimiento del poeta, el sentimiento de sus palabras en movimiento en una perfecta alianza que hacen comprensibles, tanto por el oído como por la vista, el legado del gran Lorca. Una gran actriz que interpreta a cada una de las mujeres que Federico describe, es acompañada por dos grandes profesionales de la danza de Castilla La Mancha para traspasar el límite de la emoción con cada uno de sus movimientos y sus miradas cómplices que hacen que el empaste artístico sea perfecto.

TEATRO: “ALÍ BABÁ, EL MUSICAL” (Producciones Telón)

SÁBADO 2 DE ABRIL / 18:00H / TEATRO MUNICIPAL / 3€ (GRATIS MENORES DE 12 AÑOS)

El espectáculo nos traslada a un lejano y fantástico país oriental, de brillantes colores, donde todo es posible. Lo original de nuestra propuesta radica en plantarnos en ese imaginario que comparten los niños, ese mundo de sultanes, faquires, alfombras voladoras y lámparas mágicas y disfrutarlo a través del divertido y alborozado acento de Bollywood.

TEATRO CAMPAÑA ESCOLAR: “LA PEQUEÑA PRINCIPITA” (Cía. PT-CLAM)

VIERNES 8 DE ABRIL / 12:00H / TEATRO MUNICIPAL

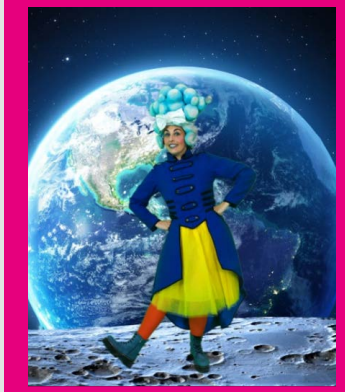

La Principita abandona su pequeño mundo, el asteroide B612, en busca de un amigo. Por el camino, de la mano de Mely (un homenaje a Amelia Earhart, pionera en la aviación) y de ortos divertidos y entrañables personajes, aprenderán a descartar quejarse junto a aquellos que eligen una vida dedicada a acumular riquezas, gobernar sin equidad o vanagloriarse ciegamente. Canciones originales, actores y actrices con una amplia trayectoria, títeres de gran tamaño y muchísima magia para descubrir que “Lo esencial es invisible a los ojos”.

“NO TE MONTES PELÍCULAS” CON JESÚS ARENAS Y LA BANDA DE HIGUERUELA

SÁBADO 9 DE ABRIL / 19:00H / TEATRO MUNICIPAL

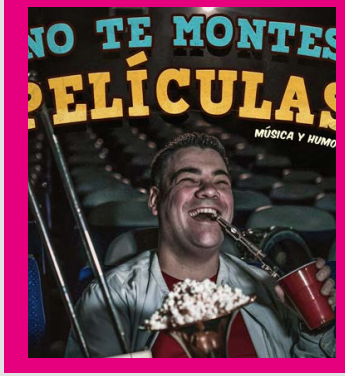

Imagínate que Indiana Jones fuera español, que los piratas del caribe no pueden pelear porque se marean en el barco y que por fín puedes vivir un duelo del western en directo; toda esta locura de propuestas y muchas más son las que nos plantea con sus monólogos y sketches el cómico manchego Jesús Arenas en “No te montes películas”, si además las risas van a acompañadas de las conocidísimas bandas sonoras de estas películas, y la música en directo de la Banda de Higueruela... plan perfecto!!!

TEATRO: “EL VIENTO SALVAJE” (Cía. Las Niñas de Cádiz)

VIERNES 15 DE ABRIL / 19:30H / TEATRO MUNICIPAL / 3€ (GRATIS MENORES DE 12 AÑOS)

Dos amigas tan amigas que son hermanas. Unidas desde la infancia por un amor y una fidelidad inquebrantable. Solo una sombra sobre su amistad: “Mientras que una crecía confiada, mimada por la vida y sonriente, la otra se sentía desgraciada…”. Este espectáculo es una reflexión, lúdica y “jonda” a la vez, sobre la suerte. Sobre los celos y la culpa, las pasiones y los amores prohibidos. Muchos de los grandes temas de la tragedia están presentes en esta obra y anuncian la debacle de las dos amigas, la destrucción de dos vidas que parecían solo una. Premio Max 2020 al mejor espectáculo revelación.

EXPOSICIÓN DE VIÑETAS DE FORGES SOBRE LA LECTURA Y EL DÍA DEL LIBRO

A PARTIR DEL 18 DE ABRIL / BIBLIOTECA MUNICIPAL

Con motivo del 80 aniversario del nacimiento de Antonio Fraguas de Pablo, más conocido como Forges (Madrid, el 17 de enero de 1942) y como homenaje a este genial escritor y humorista gráfico, la Biblioteca Municipal de Higueruela expondrá algunas de las viñetas que dedicó a los libros y a la lectura.

TEATRO EN CAMPAÑA ESCOLAR: "EN EL KM. 523" (Cía. 300 Alas Blancas)

JUEVES 21 DE ABRIL / 12:00H / TEATRO MUNICIPAL

Luna está esperando a que sus padres vuelvan de un largo viaje; su padre en barco y su madre en libro. Y esto es porque cada uno tiene su propia forma de viajar, e incluso a veces intercambian sus vehículos para estos largos viajes: su madre surca los cielos en avioneta, y su padre los capítulos de aventuras a través de las historias. Al final de cada trayecto, Luna recibirá un relato o una historia con la que ir escribiendo su propio camino. Son historias de todas las partes del mundo, cuentos de Armenia, leyendas de Japón, cuentos y canciones de tribus africanas, etc. que le darán perspectiva para su viaje en la vida desde todos los ángulos posibles. La cita será esta misma tarde, día 23, a las 5 y 23, en el kilómetro 523 de la página 53 del libro de sus vidas.

CIRCO PARA TODOS LOS PÚBLICOS: "RUN AWAY" (Cía. Rolling Cyrcus)

DOMINGO 22 DE MAYO / 18:00H / AUDITORIO MUNICIPAL

Colin y Maverick son dos peculiares hermanos que están al frente de una paupérrima troupe de circo callejero itinerante. Tiene a su cargo a un grupo de jóvenes huérfanos que rescataron de las calles, a los que obligan a participar en el show. En cada ciudad de destino realizan su espectáculo, con la supuesta intención de recaudar dinero, para manutención y vestuario de los chicos. Aunque, no todo es lo que parece, las nobles intenciones de los hermanos Johnson pueden no serlo tanto. ¿Hasta cuando resistirán sumisos los muchachos?

TALLER INFANTIL "SIGNAMOS CONTIGO" CON MIRIAM SÁNCHEZ GONZÁLEZ

SÁBADO POR DETERMINAR / 12:00 / BIBLIOTECA / PARA NIÑOS/AS A PARTIR DE 5 AÑOS

La Biblioteca Municipal ofrecerá una sesión de cuentos inclusivos para introducir a los/as niños/as en el conocimiento de la lengua de signos. Los/as niños/as colaborarán en la narración de las historias signando algunas palabras.

TALLER INFANTIL "PAPIRO Y JEROGLÍFICOS" - CENTRO DIDÁCTICO DEL PATRIMONIO

SÁBADO 11 DE JUNIO / 12:00 / BIBLIOTECA / NIÑOS/AS DE PRIMARIA / INSCRIPCIÓN PREVIA

Viajaremos al pasado para conocer cómo era la escritura de los antiguos egipcios, aprenderemos qué son los jeroglíficos y el principal material en el que se plasmaba: el papiro. ¡Diviértete aprendiendo!

JORNADA DE PUERTAS ABIERTAS DE LA UNIVERSIDAD POPULAR DE HIGUERUELA

DOMINGO 19 DE JUNIO / HORARIO Y ACTIVIDADES POR DETERMINAR

Jornada de puertas abiertas de la Universidad Popular en la que toda persona interesada en participar en cualquier curso o taller programado para este día podrá hacerlo de forma gratuita. También se podrá ver una exposición de los trabajos realizados por los/as alumnos/as de los distintos talleres y cursos que se han llevado a cabo durante este curso que termina.

FIN DE CURSO ESCOLAR: "PREPARADOS, LISTOS... MAGIA" CON FRANCIS ZAFRILLA

MARTES 21 DE JUNIO / 12:00H / TEATRO MUNICIPAL

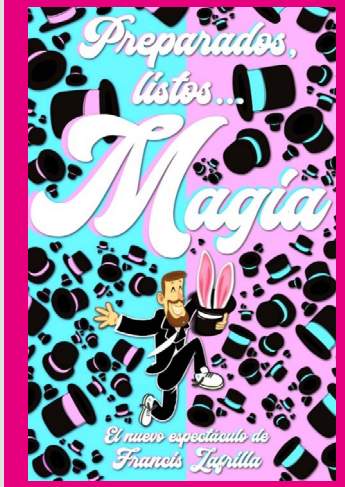

Preparados, listos... ¡Magia! El mejor espectáculo de magia con nuevas rutinas, divertidísimas locuras y nuevos amigos que acompañarán a Francis en esta aventura, como el despistado mono Morocho y el conejo mágico Ringo Rabbit. La Magia se complementa esta vez con distintas disciplinas artísticas como la música en directo, el teatro de luz negra y muchas sorpresas más en el nuevo, y esperado, show de Magia para toda la familia y todas las edades de Francis Zafrilla. ¿Preparados para disfrutar del mejor show de Magia del momento? ¿Estáis listos para disfrutar como nunca y soltar toda la Magia que lleváis dentro? Pues gritad bien fuerte Preparados, listos... ¡Magia!